

LESTE EUROPEU COM ÁUSTRIA - ESTUÁRIA - ESLOVÁQUIA - REPÚBLICA CHECA & ALEMÃO

VISITANDO: VIENA COM O PALÁCIO DE SCHÖNBRUNN - BUDAPESTE / BRATISLAVA / PRAGA / KARLOVY VARA / DRESDEN / POTSDAM COM O PALÁCIO DE SANSSOUCI / BERLIM

30/09 a 12/10/2021 - 13 DIAS | COM GUIA DESDE POA/RS E NOS DESTINOS

FAÇA SUA EXPERIÊNCIA, DESCOBRINDO AS BELEZAS DAS CAPITAIS DA EUROPA CENTRAL E LESTE » Nesta viagem você encontrará um roteiro prático para vivenciar e visitar as principais atrações ou pontos turísticos, que apresentamos na programação completa. O primeiro destino a visitar é a cidade de **Vienna** que é a capital da Áustria, que fica localizada bem no meio da Europa, famosa por seus museus, castelos e concertos de ópera. Ao andar pelas ruas, você ficará encantado com a arquitetura dos prédios, que fazem da cidade um dos destinos mais bonitos da Europa. Em Vienna, onde a história se mistura com a beleza dos lugares, você sentirá a cultura europeia em cada esquina com construções antigas, grandes palácios residência de antigos reis, igrejas e museus. A continuação seguimos pelo **Leste Europeu e Alemanha** para apaixonar-se por suas belas e tradicionais cidades. Em **Budapeste** visite o Bastião dos Pescadores, localizado na colina do Castelo de Buda. Desfrute do passeio ao incrível Castelo de **Praga** e admire o Relógio Astronômico, localizado na Praça da Cidade Velha. Na Alemanha, parada e visita da Cidade de **Dresden** - a Florença do Rio Elba, **Potsdam** com o seu belo Palácio de Sanssouci e por último visita da cidade **Berlim**, com os remanescentes dos muros e sua famosa Porta de Brandemburgo. **Grupo limitado a 30 pessoas.**

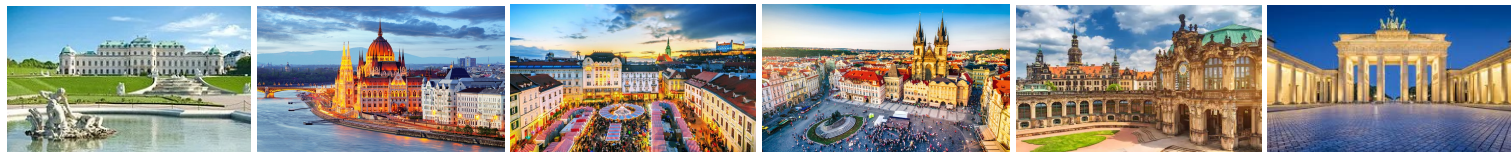

PROGRAMAÇÃO DIA A DIA - ROTEIRO »

Para as viagens durante ou pós-pandemia COVID-19, oportunamente, informaremos sobre novos documentos, parâmetros ou protocolos, nacionais ou internacionais, para viajantes em grupo, aéreos, rodoviários, ferroviários, marítimos ou fluviais, e sobre regras em estabelecimentos como hotéis, restaurantes, museus, igrejas, etc., como sempre, focando-nos, muito mais, na sua segurança e conforto a fim de garantir a melhor experiência.

30/09/21 (1º Dia, Quinta) PORTO ALEGRE / LISBOA / VIENA (AÉREO): Apresentação 3h30 antes da partida do voo no aeroporto Internacional de Porto Alegre/RS, conforme quadro de voos da parte aérea, munido de seu passaporte em dia e muita disposição, para embarque em voo direto com destino a Lisboa/Portugal, para escala e troca de aeronave e no outro dia seguir viagem aérea a Viena (Áustria), com **refeições e pernoite a Bordo.**

01/10/21 (2º Dia, Sexta) LISBOA / VIENA (AÉREO): Chegada em torno do meio dia no Aeroporto Internacional de Lisboa (Portugal), desembarque e permanência no setor internacional para posterior embarque com destino a Viena. Chegada em torno das 19h00 (sujeito a alteração), desembarque, migração, aduana, recepção e traslado PRIVATIVO com assistência, ao hotel, onde a chegada será em torno das 21h00. Acomodação no hotel por 2 noites com café da manhã. Viena, capital da Áustria, está localizada no leste do país, no rio Danúbio. Seu legado artístico e intelectual foi formado por seus moradores, incluindo Mozart, Beethoven e Sigmund Freud. A cidade também é conhecida por seus palácios imperiais, incluindo a residência de verão da dinastia dos Habsburgo, no bairro do MuseumsQuartier, com edifícios históricos e contemporâneos e apresentam obras de Egon Schiele, Gustav Klimt e outros artistas. **Hospedagem.**

02/10/21 (3º Dia, Sábado) VIENA - CITY TOUR: Café da manhã no hotel. Em horário oportuno, saída com guia local, para visita panorâmica da cidade, com algumas paradas, para conhecer ou rever a capital musical da Europa, passando pelo MuseumsQuartier, Ópera do Estado, a Catedral de Santo Estevão, o **Palácio Imperial de Hofburg**, a Ringstrasse, a Prefeitura, o Teatro Nacional, e a continuação nos dirigimos em direção do **Palácio Belvedere**, para vê-lo do lado de fora e passear por seus jardins, este palácio se trata de um antiga residência de verão do Príncipe Eugene de Savoy, e para finalizar, visita do **Palácio de Schönbrunn** (entrada incluída para visita interna). **Almoço incluído** (sem bebidas), posteriormente retorno ao hotel e tarde livre para atividades pessoais e independentes; sugerimos passear pelo calçadão que é um shopping ao céu aberto, entrar na Catedral de São Estevão, visitar museus e/ou visitar a Torre do Danúbio - **Donauturm**, uma experiência inesquecível para aprender mais sobre sua história, com destaques da culinária austríaca e aproveite a emoção em alturas elevadas (ingresso individual EUR 15,00 aprox.) À noite, sugerimos como opcional **VIENNA OPERA na Ópera Estatal de Viena** ou um **CONCERTO DE VALSAS - VIENNA WALTZER CONCERTS.** **Hospedagem.**

03/10/21 (4º Dia, Domingo) VIENA / VIAGEM DE TREM ALTA VELOCIDADE DE VIENA A BUDAPESTE-HUNGRIA (245 km): Café da manhã no hotel. Manhã livre para últimas visitas a gosto. Em horário a confirmar oportunamente, traslado do Hotel à Estação de Trem, Localizado no distrito urbano de Favoriten, que é a nova estação Vienna Hauptbahnhof (Hauptbahnhof, abreviado como HBF, significa simplesmente "a estação principal" em alemão), para check in, embarque e partida com destino à belíssima capital da Hungria, Budapeste - Estação de Trem Central **Keleti**. Chegada, traslado ao hotel para acomodação, restante do tempo livre para começar a explorar a cidade. Budapeste é a capital da Hungria, é atravessada pelo rio Danúbio. Sua Ponte Chain (Ponte da Corrente) do século XIX conecta o distrito montanhoso de Buda com o lado Peste. Um funicular sobe até o Castelo Hill, na Cidade Velha de Buda, onde o Museu de História de Budapeste desvenda a vida da cidade desde a época do Império Romano. A Trinity Square apresenta a Igreja de Mathias do século XIII. **Hospedagem.**

04/10/21 (5º Dia, Segunda) BUDAPESTE - CITY TOUR: Café da manhã no hotel. Saída para visita panorâmica com guia local à deslumbrante capital húngara que é a fusão das cidades de Buda e Peste, separadas pelo Rio Danúbio e interligadas por uma dezena de lindíssimas pontes. Conheceremos a Praça Kossuth, Bastião dos Pescadores (entrada incluída), a Igreja de Matias (entrada incluída), a Catedral de Santo Estevão, a Ópera, o Parlamento, a Cidadela, além de outros pontos turísticos interessantes desta linda cidade. Um bom passeio é caminhar por Váci Ucta, rua de pedestres com belos prédios modernistas e visitar o famoso Café Gerbaud, parada para tempo livre onde poderá por conta própria deliciar-se com o seu chá com doces húngaros. Retorno ao hotel. Resto do dia livre para atividades livres e pessoais. **Hospedagem.**

Atividade opcional: Passeio de barco pelo rio Danúbio ou Show de folclore húngara com jantar. Obs.: Este evento poderia ser no dia da chegada.

05/10/21 (6º Dia, Terça) BUDAPESTE / BRATISLAVA (214 km) // BRATISLAVA / PRAGA (349 Km): Café da manhã no hotel. Saída rumo à República Tcheca. No caminho, efetuaremos visita panorâmica, com guia local, da cidade de Bratislava, a capital da Eslováquia, passando junto ao imponente Castelo com sua linda vista para o Danúbio, o Palácio Presidencial e o centro histórico com seus típicos restaurantes e cafés. Finalizada a visita, continuaremos em direção a Praga. Chegada, em torno das 18h00 diretamente ao hotel para acomodação e restante do tempo livre para descansar ou começar a explorar a cidade. Praga, capital da República Tcheca, é dividida pelo rio Moldava. É apelidada de "Cidade das Cem Torres" e é conhecida pela Praça da Cidade Velha, o núcleo de seu centro histórico, com edifícios barrocos coloridos, igrejas góticas e o Relógio Astronômico medieval, que mostra um espetáculo animado a cada hora. A ponte de pedestres de Carlos foi concluída em 1402 e é revestida com estátuas de santos católicos. **Hospedagem.**

06/10/21 (7º Dia, Quarta) PRAGA - CITY TOUR: Café da manhã e visita panorâmica, com guia local, da "Cidade das Cem Torres", incluindo: Bairro do Castelo de Praga (entrada incluída para visita interna ao Castelo), onde também está o Palácio Presidencial, Catedral de São Víto, Igreja de São Jorge, Rua dos Ourives e outros pontos de interesse turístico e histórico. Praça da República com a Torre da Pólvora e a belíssima Casa Municipal no estilo de Art Nouveau. Conheceremos a Praça Wenceslau, universalmente conhecida como o palco da "Primavera de Praga", o Teatro dos Estados, onde estrearam várias óperas de Mozart, e o Bairro Judeu. Continuando, passaremos pelo Clementinum, inicialmente o Colégio Jesuíta, para logo chegarmos à Ponte Carlos com seus 30 grupos de estátuas barrocos. A visita termina na antiga praça do mercado, a Praça Velha, com o seu magnífico Relógio Astronômico. Tarde e noite livres. **Hospedagem. Atividade opcional:** À noite sugerimos assistir à apresentação do famoso Teatro Negro de Praga. O teatro negro surgiu durante a época do comunismo, quando os tchecos não tiveram direito à expressão livre de suas opiniões e ideias. O protesto dos artistas consistiu em criação de uma forma dramática, em qual a fantasia vence a realidade: o teatro negro.

07/10/21 (9º Dia, Quinta) PRAGA / KARLOVY VARA - CENTRO TERMAL / PRAGA (260 km ida/volta): Café da manhã no hotel. Saída para visitar a mais famosa cidade termal da República Checa, Karlovy Vary que, pela beleza natural do local que ocupa e qualidade terapêutica das suas águas, foi escolhida pela alta nobreza da Europa e elites de todo o mundo como ponto de encontro social. Karlovy Vary (Carlsbad) é uma cidade da Boêmia, região oeste da República Tcheca. Suas numerosas fontes termais tornaram-no um centro turístico popular desde o século XIX. O distrito de banho de termas do rio abriga várias colunas de passarelas. O moderno e completo centro termal de água quente ou termais abriga o Gêiser Pramen Vřídlo, que atinge até 12 metros de altura. **Almoço incluído** (sem bebidas) em restaurante local. Em hora a combinar, regresso a Praga. **Hospedagem.**

08/10/21 (9º Dia, Sexta) PRAGA / DRESDEN (150 km): Café da manhã no hotel. Dia para seguirmos com destino à Alemanha. Na chegada visita panorâmica à famosa e culturalmente rica cidade "Florença do Elba" da qual se destaca o passeio a pé pelas margens deste rio e através do rico conjunto monumental, nomeadamente, o extraordinário conjunto barroco Zwinger (ex-libris da cidade / gravado, marca ou selo da cidade), a Ópera Semper, a antiga Catedral Católica e, num muro do Castelo, o impressionante painel de mosaicos de porcelana de Meissen "a Procissão dos Duques", bem como o restante património histórico recuperado após o bombardeio aéreo da noite de 13 para 14 de Fevereiro de 1945, no qual terão morrido mais de 100.000 pessoas. **Almoço incluído** (sem bebidas) em momento oportuno e posteriormente acomodação no hotel. **Dresden é a capital do estado da Saxônia** alemã, cidade que se caracteriza por seus museus de arte, a arquitetura é clássica, a sua cidade antiga reconstruída. A igreja barroca Frauenkirche, famosa por sua grande cúpula, foi concluída em 1743 e reconstruída após a Segunda Guerra Mundial. O Palácio Zwinger, inspirado no de Versalhes, abriga museus como o Gemldgalerie Alte Meister, que exhibe obras-primas da arte, como a "Madonna Sistina", de Rafael. Acomodação no hotel e restante do tempo livre. **Hospedagem.**

LESTE EUROPEU COM ÁUSTRIA - HUNGRIA - ESLOVAQUIA - REPÚBLICA CHECA & ALEMANHA

VISITANDO: VIENA COM O PALÁCIO DE SCHÖNBRUNN - BUDAPESTE / BRATISLAVA / PRAGA / KARLOVY VARA / DRESDEN / POTSDAM COM O PALÁCIO DE SANSSOUCI / BERLIM
30/09 a 12/10/2021 - 13 DIAS | COM GUIA DESDE POA/RS E NOS DESTINOS

09/10/21 (10º Dia, Sábado) DRESDEN / POTSDAM (200 km) // POTSDAM / BERLIM (32 km): Café da manhã no hotel. Em horário a indicar início da viagem para a capital da Alemanha, passando e parando em Potsdam para visitar o famoso Palácio de Sanssouci (ingresso incluído). Potsdam é uma cidade da Alemanha localizada na fronteira com Berlim. O **Palácio de Sanssouci** foi uma das casas de verão de Frederico, o Grande, Ex-Rei da Prússia. No terreno com conjunto está o **Palácio do Laranjal (Orangerie)**, de estilo renascentista e tem vista para os jardins ao estilo italiano e suas fontes. O **Palácio Charlottenhof** é cercado por jardins ingleses em estilo neoclássico. Os **banhos romanos** do século XIX foram construídos com vários estilos arquitetônicos. Também, encontra-se a **Igreja de São Nicolau** (visita da igreja) de Potsdam, o **Mercado Antigo** da cidade (Alter Markt), e outros importantes edifícios, todos datados do período barroco: a antiga prefeitura, a casa do arquiteto do famoso Palácio Sanssouci (Georg Wenzeslaus von Knobelsdorff), o Portal da Fortuna e um Obelisco de Mármore. Finalizada as visitas, continuação da viagem à capital da Alemanha - Berlim, chegada diretamente ao hotel para acomodação. Restante do tempo livre. Hospedagem.

10/10/21 (11º Dia, Domingo) BERLIM - CITY TOUR: Café da manhã no hotel e posteriormente, saída com guia local, para o passeio panorâmico pela cidade de Berlim, a capital d'Alemanha. Durante a visita conheceremos tanto a zona oriental, o Alexanderplatz, como a ocidental: o Postdamer Platz, com os seus belos edifícios, museus, galerias, restaurantes e lojas de grife. Admiraremos a majestosa avenida Unter den Linden, com os palácios da Ópera e da Universidade, entre outros, passaremos pelo Chequepoint Charlie, que foi a antiga passagem de fronteira entre Berlim Oriental e Ocidental. Conheceremos também o **Portão de Brandemburgo**, desde o 1990 o símbolo da reunificação do país, o Reichstag, a nova sede do parlamento alemão, e os **remanescentes do Muro de Berlim**. Tarde e noite livres. À tarde, sugerimos visitar a **Ilha do Museu de Berlim**, que conformam: o Museu Pérgamo, o Museu Antigo, o Novo Museu, a Antiga Galeria Nacional e o Museu Bode. Este complexo foi declarado Patrimônio Mundial da UNESCO. **Hospedagem.**

11/10/21 (12º Dia, Segunda) BERLIM - DIA LIVRE: Café da manhã no hotel e posteriormente para atividades pessoais independentes como visitas aos grandes centros comerciais como KADEWE ou filial em Berlim das Galerias Lafayette de Paris; também podem aproveitar para explorar mais a cidade com mais tempo. À noite preparar as malas para a saída cedo ao aeroporto para o retorno ao Brasil. Hospedagem.

12/10/21 (13º Dia, Terça) BERLIM / LISBOA / PORTO ALEGRE: SEM Café da manhã no hotel. Em horário a combinar e de acordo com o horário de partida do voo, traslado do hotel ao aeroporto de Berlim. Formalidades de embarque e viagem aérea de regresso a Porto Alegre/RS, com escala e troca da aeronave no aeroporto de Lisboa. Em torno das 11h45 partida do voo direto a POA/RS, onde a chegada está prevista às 19:05 aprox. **FINAL DOS NOSSOS SERVIÇOS.**

O QUE ESTÁ INCLUÍDO NO PACOTE - SERVIÇOS INCLUÍDOS »

- TÍQUETE AÉREO, em voo regular, classe econômica, bloqueio de grupo TAP, POA/LISBOA/VIENA // BERLIM/LISBOA/POA.
- TAXAS E IMPOSTOS aeroportuários, de emissão, impostos e franquia de bagagem: 1 bagagem de mão de até 10kg e despachada 1 de 23kg.
- TRASLADOS DE CHEGADA EM VIENA E DE SAÍDA DE BERLIM, em PRIVATIVO com assistência de guia em português/espanhol.
- 2 NOITES DE HOSPEDAGEM EM VIENA em hotel segundo listado ou similares com Imposto do IVA/VAT INCLUIDOS.
- 2 NOITES DE HOSPEDAGEM EM BUDAPESTE em hotel segundo listado ou similares com Imposto do IVA/VAT INCLUIDOS.
- 3 NOITES DE HOSPEDAGEM EM PRAGA em hotel segundo listado ou similares com Imposto do IVA/VAT INCLUIDOS.
- 1 NOITE DE HOSPEDAGEM EM DRESDEN em hotel segundo listado ou similares com Imposto do IVA/VAT INCLUIDOS.
- 3 NOITES DE HOSPEDAGEM EM BERLIM em hotel segundo listado ou similares com Imposto do IVA/VAT INCLUIDOS.
- 10 CAFÉS DA MANHÃ tipo buffet no restaurante do hotel, dentro do horário previsto e respeitando os protocolos de segurança e higiene.
- 03 REFEIÇÕES (almoços) como indicado no roteiro (Composto de: Entrada, Prato Principal e Sobremesa). Sem bebidas.
- GUIAS LOCAIS EM PORTUGUES NO CITY TOURS: Viena, Budapeste, Bratislava, Praga, Dresden, Potsdam com visita guiada do Palácio e Berlim.
- VISITAS / PASSEIOS, como indicado claramente no itinerário, e pelo tempo mencionado ou aproximado, sujeito a alteração para não ficar corrido.
- INGRESSOS : Schoenbrunn, Bastião de Pescadores, Igreja Matias, Castelo de Praga, Palácio Sanssouci (ou Cecilienhoff)
- Serviços de auriculares (radiofones obrigatórios) em algumas visitas, principalmente nas visitas aos museus.
- TRANSPORTES: ônibus com 48 lugares ou menos com capacidade para 30 malas ou menos (excesso paga à parte).
- Maleteiros nos hotéis, somente na saída (check out), para 1 mala de até 23 kg, disponível até as 18h.
- Gastos dos guias, do guia europeu e do guia brasileiro, e hospedagem deles no mesmo hotel do grupo.
- Guia acompanhante europeu (Tour Escort), em português, desde a chegada ao país e até o penúltimo dia viagem.
- Guia acompanhante cadastrado na EMBRATUR desde POA/RS, para mínimo de 18 pessoas no grupo.
- Gastos dos guias, do guia europeu e do guia brasileiro, e hospedagem deles no mesmo hotel do grupo.
- Bolsa pequena de viagem, necessária, porta-euros e etiquetas para as malas.
- Seguro viagem internacional com cobertura de EUR 60.000,00 por pessoa.**

SERVIÇOS NÃO INCLUÍDOS NO PACOTE - SERVIÇOS NÃO INCLUÍDOS »

- Gorjetas (**EUR 65,00**) para o/a GUIA EUROPEU, GUIAS LOCAIS E MOTORISTA/S.
- Ticket aéreo em primeira classe ou executiva, assentos na classe premium e marcação de assentos nas classes preferenciais.
- O que não estiver mencionado como serviço incluído e gastos extras de caráter pessoal em geral (wifi, lavanderia, telefonemas).
- Ingressos a parques nacionais, reservas ecológicas, e/ou museus quando não mencionados como serviços incluídos.
- Traslados desde qualquer cidade de Origem no Brasil até o Aeroporto Salgado Filho de Porto Alegre/RS e vice-versa.
- Traslados de chegada e/ou saída em data ou horário diferente do grupo (EUR 50,00 por pessoa, por trajeto diurno).
- Refeições extras, bebidas e gorjetas para garçons nas refeições incluídas e gorjetas para carregar excesso de malas.

SOBRE O VALOR POR PESSOA DOS PACOTES INTERNACIONAIS »

Devido à constante flutuação cambial, os valores deste pacote são atualizados, diariamente, pelo sistema em REAIS, conforme abaixo, e no **DOWNLOAD do roteiro em PDF**, os valores atualizados estão disponibilizados na **última página**.

CONDIÇÕES GERAIS PARA A COMPRA DO PACOTE »

- 1.Preenchimento da ficha de inscrição e reservas com os dados completos.
- 2.Assinatura do contrato de viagem com as condições gerais em duas vias.
- 3.Entregar ou enviar a cópia da identidade **e/ou do passaporte** do passageiro responsável e dos acompanhantes.
- 4.Para compras com Cartão de Crédito, enviar cópia frente e verso do cartão de crédito e do RG com ficha de autorização de débito assinada.
- 5.Pgto. Parcelado, entrada em cheque ou dinheiro e saldo com cheques pré-datados com a assinatura da ficha de parcelamento em duas vias.
- 6.Em caso de cancelamento serão cobradas taxas e/ou penalidades de acordo com nossas condições gerais - contrato de viagem por adesão.

VOOS PREVISTOS, VOANDO TAP - 30 LUGARES »

30.09.2021 - TP0118 20:35 11:25 POA LIS (Porto Alegre/Lisboa) =>Chega 01/10/21

01.10.2021 - TP1274 14:30 18:50 LIS VIE (Lisboa/Viena)

12.10.2021 - TP0531 06:00 08:35 TXL LIS (Berlim/Lisboa)

12.10.2021 - TP0117 11:45 19:05 LIS POA (Lisboa/Porto Alegre)

HOTÉIS CONFIRMADOS OU SIMILARES » Sujeitos à alteração, por força maior, por hotéis similares em categoria e localização.

01/10 a 03/10/21 - 2 noites em Viena - **ARTHOTEL ANA BOUTIQUE** - <https://ana-hotels.com/boutique-six-wien?>

03/10 a 05/10/21 - 2 noites em Budapeste - **NOVOTEL BUDAPEST CENTRUM** - <https://all.accor.com/hotel/3560/index.pt-br.shtml?>

05/10 a 08/10/21 - 3 noites em Praga - **HOLIDAY INN CONGRESS CENTRUM** - <https://www.ihg.com/holidayinn/hotels/pt/pt/prague/prgnp/hoteldetail?>

08/10 a 09/10/21 - 1 noite em Dresden - **NH HOTEL NEUSTADT DRESDEN** - <https://www.nh-hotels.pt/hotel/nh-dresden-neustadt?>

09/10 a 12/10/21 - 3 noites em Berlim - **PARK INN ALEXANDERPLATZ** - <https://www.radissonhotels.com/en-us/hotels/park-inn-berlin-alexanderplatz?>

SOBRE OS HOTÉIS NOS DESTINOS »

- Alguns dos hotéis poderá pedir cartão de crédito ou depósito em espécie em moeda local como garantia para cobrir eventuais despesas por danos ou consumos do frigobar. No voucher informaremos os hotéis que exigem esta garantia.
- Os quartos são de categoria standard, são quartos sem vista especiais ex: praia, piscina, monumentos... (exceto quando informados).
- Configuração das camas não é garantida, é solicitada a preferência e oferecida mediante a disponibilidade.
- Nos hotéis dos países a visitar, geralmente o horário de check in é entre às 14:00h e 15:00h e o check out é entre às 11:00h a 12:00h podendo sofrer alteração de acordo com cada hotel. A liberação para entrada ou partida fora dos horários indicados, fica a cargo do hotel e pode acarretar cobranças extras.

LESTE EUROPEU C/ ANDRÉ RIEU, ÁUSTRIA e REPÚBLICA TCHECA

01/11 a 14/11/2026 - 14 dias

Emissão da confirmação:
03/05/2026 - 12:47h

Validade da cotação:
03/05/2026 a 04/05/2026 - 12:47h

Obs.: VALORES ATUALIZADOS DIARIAMENTE CONFORME VARIAÇÃO CAMBIAL.

VALOR POR PESSOA (PARTE TERRESTRE + PARTE AÉREA) DOS SERVIÇOS INCLUÍDOS »

APTO DUPLO STD : **R\$ 30.340,00** ao câmbio da data da cotação e conforme validade (EUR 4.870,00)

APTO SINGLE STD : **R\$ 36.570,00** ao câmbio da data da cotação e conforme validade (EUR 5.870,00)

OBS.1: As **gorjetas** você pode adicionar ao valor da compra do pacote e pagar de acordo com as formas de pagamento escolhida.

OBS.2: Valores e condições sujeitos à alteração sem prévio aviso, respeitando qualquer negociação em andamento ou reserva prévia

POLÍTICAS DE VALORES / CRIANÇAS / APTO TRIPLO / SIGLAS »

a)Valores com taxas aeroportuárias, governamentais, de emissão e impostos inclusos (exceto gorjetas e demais serviços não incluídos).

b)Valores válidos somente para o dia do fechamento, não sendo permitido cancelar a reserva e solicitar outra, por causa da variação cambial.

c)Crianças (INF) de 0 a 2 anos pagam somente as taxas de embarque e outras taxas a informar (favor consultar para o fechamento do pacote).

d)Crianças de 2 a 10 anos no apto dos pais paga 80% do valor de Adulto em apto duplo + cama extra e acima de 10 anos paga como adulto.

e)A maioria dos hotéis não dispõe de apartamentos triplos com três camas individuais. Normalmente, a acomodação é composta por

duas camas (de casal ou de solteiro) acrescidas de uma cama extra do tipo sofá-cama ou cama dobrável. Em caráter excepcional, apartamentos triplos podem ser solicitados, sempre sujeitos à disponibilidade e às condições mencionadas acima. Ainda, em hotéis que não dispõem de triplos, o solicitante aceita pagar a diferença tarifária para este(s) hotel(is).

g)Siglas: STD = STANDARD | USD = \$ DÓLAR AMERICANO | R\$ = REAIS | APTO = APARTAMENTO