

PUGLIA COMPLETA C/ ROMA E VATICANO - ITÁLIA

PERÍODO DA VIAGEM: 17/09/26 A 30/09/26 | 13 DIAS

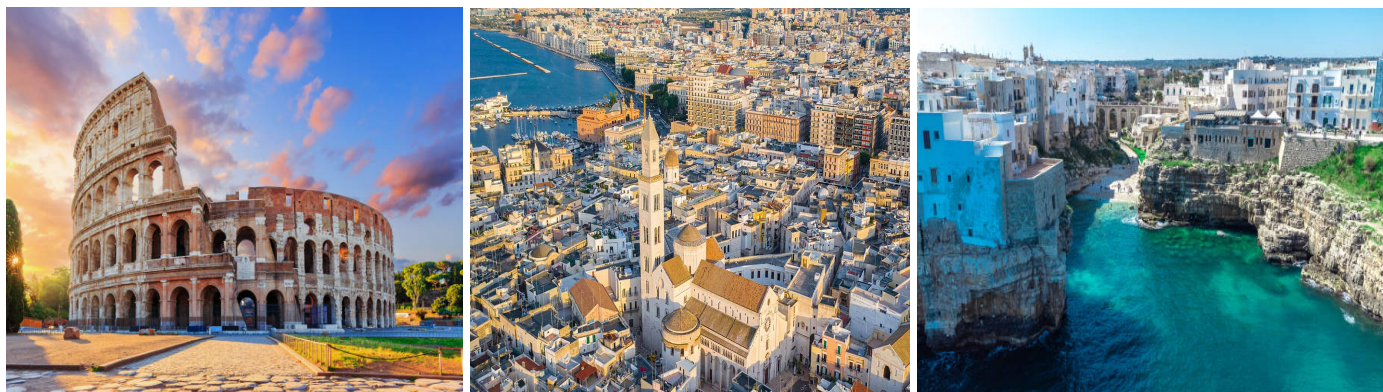

SOBRE O TOUR >> Começamos por Matera, na Basilicata, cidade famosa pelos seus Sassi, um conjunto de construções trogloditas que são um Patrimônio Mundial da UNESCO. A seguir a região da Puglia que oferece uma experiência autêntica, onde se pode descobrir a beleza da Itália fora das rotas turísticas mais famosas. Rica em paisagens diversas, com campos de oliveiras intermináveis, praias de areia e rochas, e cidades costeiras com encantos únicos. Nesta viagem, visitaremos Alberobello, uma pequena cidade conhecida mundialmente pelos seus trulli, construções únicas de pedra com telhados em forma de cone - Patrimônio Mundial da UNESCO e considerada a capital cultural dos trulli no Vale D'Itria, Locorotondo considerada uma das aldeias medievais mais belas da Puglia na Itália com forte tradição vinícola. **Bari**, cidade portuária vibrante e histórica com uma combinação única de charme costeiro e atrativos históricos. Polignano a Mare com suas deslumbrantes falésias, Ostuni com suas casas brancas e ruas estreitas e vistas panorâmicas do Mar Adriático. cidade portuária pitoresca com um centro histórico vibrante e uma rica história. Bem como Brindisi, cidade famosa por sua localização estratégica à beira-mar Adriático, oferece um charme único com a sua culinária autêntica, arquitetura impressionante e uma cultura vibrante, e outros destinos, conforme itinerário, região única no sul da Itália, com suas praias de areia branca interrompidas por penhascos, cidades medievais nobres cheias de lendas e autenticidade.

VIAGEM EM GRUPO LIMITADO A 19 PESSOAS + 1 GUIA DESDE O BRASIL + 1 GUIA ANFITRIÃO LOCAL

ROTEIRO DIA A DIA

ITINERÁRIO RESUMIDO

17/09/26 DIA 1: VOO BRASIL ITÁLIA

18/09/26 DIA 2: CHEGADA A ROMA, TRF HOTEL ZONA CENTRAL DE ROMA

19/09/26 DIA 3: CITY ROMA ANTIGA SEM INGRESSO PARA VISITA INTERNAS DO COLISEU E ROMA BARROCA

20/09/26 DIA 4: VISITA DO VATICANO COM O MUSEU E CAPELA SISTINA C/ INGRESSO SEM FILA.

21/09/26 DIA 5: TRF ESTAÇÃO PARA VIAGEM EM **TREM DIRETO** ROMA / SALERNO em TREM FRECCIAROSSA ALTA VELOCIDADE VAGÃO 2ª CLASSE **FR 9505 09:15 11:27** + TRASLADO A **MATERA** (190 km) CHEGADA HOTEL, CHECK IN E VISITA DA CIDADE. À NOITE JANTAR EM GRUPO EM RESTAURANTE DENTRO DE UMA CAVERNA.

22/09/26 DIA 6: MATERA, LOCOROTONDO, ALBEROBELLO, BARI (150 km)

23/09 DIA 7: CITY TOUR BARI PELA MANHÃ E TARDE LIVRE. SUGERIMOS AULA DE CULINÁRIA DE MASSA E TIRAMISU.

24/09/26 DIA 8: BARI - VISITA SEM CORRERIAS DE MONOPOLI POLIGNANO A MARE COM NAVEGAÇÃO PARA VER AS FALÉSIAS E MONOPOLI (90 km)

25/09/26 DIA 9: BARI LECCE (180 km) PARADA PARA VISITAR OSTUNI E BRINDISI. CHEGADA AO HOTEL DE LECCE, CHECK IN

26/09/26 DIA 10: CITY TOUR LECCE

27/09/26 DIA 11: LECCE - OTRANTO - SANTA MARIA DI LEUCA – LECCE (130km)

28/09/26 DIA 12: LECCE, GALLIPOLI, PERNOITE EM LECCE

29/09/26 DIA 13: LECCE, AEROPORTO DE BRINDISI P/VOO DE RETORNO AO BRASIL, VIA ROMA. CONFORME VOOS PREVISTOS

30/09/26 DIA 14: CHEGADA AO BRASIL

17/09/26 1º DIA (QUI.) PORTO ALEGRE / LISBOA/ ROMA: em momento oportuno, conforme voucher, apresentação com o passaporte dentro da validade no Aeroporto de Porto Alegre/RS para embarque a Roma Itália, via Lisboa-Portugal. Refeições limitadas e pernoite a bordo.

18/09/26 2º DIA (SEX.) CHEGADA A LISBOA / VOO A ROMA - ITÁLIA: Chegada a Lisboa - Portugal, desembarque, procedimentos migratórios e alfandegários de ingresso à união Europeia e posteriormente embarque em voo direto com destino a Roma Itália. Chegada prevista em torno das 19:00, Desembarque, recepção pela equipe local e traslado com assistência ao hotel, check in. **Hospedagem.**

19/09/26 3º DIA (SÁB.) ROMA / VATICANO – VISITA DOS MUSEUS DO VATICANO: Café da manhã no hotel e posteriormente traslado com guia local ao Vaticano Para visita guiada aos Museus do Vaticano, Capela Sistina e Basílica de São Pedro por um período de 4 horas com ENTRADAS SEM FILA (incluída). A Basílica é o principal edifício do Vaticano, estado soberano dentro de Roma, é o mais importante edifício religioso do catolicismo, não é uma catedral, mas sim a igreja do Papa. A catedral de Roma é a basílica de São João de Letrán. Visita da Capela Sistina pintada por Michelangelo Buonarroti e outros pintores. Terminadas as visitas retorno ao hotel e restante do tempo livre. Sugerimos um jantar show a ser indicado pelo guia oportunamente. **Hospedagem.**

20/09/26 4º DIA (DOM.) ROMA / CITY TOUR ROMA ANTIGA E BARROCA: Café da manhã no hotel e saída com guia local para Café da manhã no hotel e saída em torno das 08h30 com transporte e guia local para VISITA PANORÂMICA DA ROMA ANTIGA, como por exemplo, o Monte Palatino (visita externa panorâmica), que é considerado o berço da capital italiana e acredita-se que tenha sido habitado desde 1000 a.C., o Coliseu (visita externa), o monumento mais famoso de Roma e o maior anfiteatro romano do mundo, Fórum Romano, símbolo do poder romano e da vida social, religiosa e política avançada de sua sociedade, seguindo em direção da Piazza Venezia para finalizar visitando a ROMA BARROCA: Fontana (Fonte) de Trevi, Panteão, Praça da Espanha e Praça Navona. Começamos o tour com a Fonte de Trevi (visita), que se tornou famosa com o filme de Fellini "A Doce Vida", foi iniciada em 1732 por Nicola Salvi e inaugurada em 1762. Visitaremos o interior do Pantheon (visita), erguido pelo Imperador Adriano no IIº Século d.C., que conserva a mais ampla Cúpula do mundo. A seguir, Praça da Espanha e a Praça Navona (parada) que surge sobre o antigo Estádio do Imperador Domício, com a famosa Fonte dos Quatro Rios, obra prima de Bernini, pai do Barroco Italiano. Traslado de retorno com o ônibus da excursão ao hotel e restante do tempo livre para visitar igrejas, monumentos, Via Veneto, ou contemplar as boutiques de moda da Via Condotti e o Corso. **Hospedagem.**

21/09/26 5º DIA (SEG.) ROMA /SALERNO / MATERA: Café da manhã no hotel, Check out, e traslado à estação de Trem Termini de Roma. Para viagem de Roma a Salerno. Em momento oportuno embarque no trem Frecciarossa de Alta Velocidade. Partida em VAGÃO 2ª CLASSE FR 9505 às 09:15 e chegada às 11:27. Na chegada, desembarque e embarque no ônibus ou Micro-ônibus da Excursão para início da viagem pela maravilhosa região da Puglia, iniciando por Matera na Basilicata. Chegada em torno das 14:00 diretamente ao hotel para Check in. Saída com guia local para conhecer a cidade, conhecida como a "cidade dos Sassi" devido aos seus famosos bairros históricos, os Sassi di Matera, que são casas escavadas na rocha. Esses bairros, o Sasso Caveoso e o Sasso Barisano, são formados por anfiteatros naturais onde se encontram casas, igrejas e mosteiros construídos dentro de cavernas. Matera é considerada uma das cidades mais antigas do mundo continuamente habitadas e foi reconhecida como Patrimônio Mundial da UNESCO em 1993. À noite **jantar em grupo** (sem bebidas) em restaurante dentro de uma caverna. **Hospedagem.**

22/09/26 6º DIA (TER.) MATERA/ ALBEROBELLO / LOCOROTONO / BARI: Café da manhã no hotel, Check out, saída com guia local para explorar a região da Puglia, visitando Alberobello e Locorotondo, que são duas cidades encantadoras, cada uma com sua beleza única. Alberobello é famosa pelos seus "trulli", casas de pedra com telhados cônicos, consideradas Patrimônio da Humanidade pela UNESCO. Já Locorotondo se destaca por sua arquitetura branca e circular, com ruas estreitas e vinhedos que a cercam. Almoço livre (não incluído). Terminadas as vistas seguimos pelo Vale d'Itria, passamos sem visitar as pequenas cidades de Cisternino e Martina Franca, cidades charmosas com paisagens cênicas. Finalizando na cidade de Bari, capital da região de Puglia na Itália, cidade costeira vibrante, conhecida por sua história rica, arquitetura impressionante e culinária deliciosa. O centro histórico, Bari Vecchia, é um labirinto de ruas estreitas, com a Basílica de São Nicolau e a Catedral de San Sabino como destaques. Além disso, Bari é um importante porto no Mar Adriático e um centro cultural da região. Chegada em momento oportuno, check in no hotel e tempo livre. **Hospedagem.**

23/09/26 7º DIA (QUA.) BARI / CITY TOUR, Café da manhã no hotel, em momento oportuno, saída com guia local para um city tour por Bari, uma experiência fascinante, combinando história, cultura e culinária local. Visite o centro histórico "Bari vecchia", onde o tempo parece ter parado e onde as tradições antigas ainda estão vivas. A seguir visita da Basílica de San Nicola, um grande exemplo da arquitetura românica. A Basílica é um dos locais de culto mais importantes do mundo, onde católicos e ortodoxos rezam no mesmo lugar. Temos ainda a Catedral de São Sabino e o milenar castelo da Suábia. Bari tem um lugar típico onde o tempo parece ter parado, é a área de Bari Vecchia, onde as senhoras se sentam todos os dias à frente de seus horários para preparar a orecchiette, onde as crianças brincam na rua, onde a roupa pendurada ao sol e onde os habitantes são acolhedores. O passeio termina descobrindo a parte francesa moderna da cidade, com teatros de ópera, ruas de compras de luxo, o famoso mercado de peixe à beira-mar, e caminhada pelo Lungomare: O calçadão à beira-mar, com vistas panorâmicas da cidade e do mar Adriático. Ao final da tarde, sugerimos visitar as praças animadas, onde não se pode perder um sabor de produtos locais e a oportunidade de saborear a autêntica gastronomia local, incluindo pratos como a focaccia barese e as orecchiette. Almoço livre (não incluído) e restante do tempo livre. Sugerimos caminhada pelo Lungomare: O calçadão à beira-mar, com vistas panorâmicas da cidade e do mar Adriático e um belo pôr-do-sol para uma foto instagrável. **Hospedagem.**

Pontos de Interesse em Bari para o seu tempo livre:

Castello Normanno Svevo / Strada delle Orecchiette Cattedrale di San Basilica San Nicola
Muraglia di Bari Vecchia
Piazza Mercantile
Piazza del Ferrarese

24/09/26 8º DIA (QUI.) BARI/ MONOPOLI E POLIGNANO A MARE - PÉROLA DO ADRIÁTICO NA PUGLIA: Café da manhã no hotel e saída com guia local para um passeio de Bari a Polignano a Mare e Monopoli oferece uma experiência diversificada na região da Puglia, combinando a capital regional com duas encantadoras cidades costeiras da Adriática. Famosa pelas falésias e vistas deslumbrantes. Um passeio de barco está incluído para ver as cavernas marinhas. visita aos principais pontos turísticos de cada local, com destaque, os penhascos e o mar de Polignano a Mare, e o charme histórico de Monopoli, com seu porto de pescadores. Para ter a máxima experiência, um passeio de barco está incluído para ver as cavernas marinhas. Almoço livre (não incluído) e retorno ao hotel de Bari ao final das visitas. Ou reservar um jantar um restaurante que fica dentro de uma gruta, o [Grotta Palazzese](#). **Hospedagem.**

25/09/26 9º DIA (SEX.) BARI / OSTUNI / BRINDISI / LECCE: Café da manhã no hotel, check out, saída em direção de Lecce, parada no trajeto para visitar Ostuni, conhecida como a "Cidade Branca", e Brindisi, com seu porto histórico, são duas cidades imperdíveis na região da Puglia, Itália. Em Ostuni, vamos explorar o charmoso centro histórico com suas casas caiadas de branco, ruas estreitas e vistas para o mar. Localizada em uma colina com vilarejo todo branco e histórico. A paisagem do entorno é estonteante. É uma cidade de subidas e descidas (tem 3 colinas), para quem dificuldade de locomoção, (carros e micro-ônibus não circulam no centro), sugerimos alugar um carrinho de golf (espécie de táxi em bicicleta elétrica que faz tours pela cidade). Já em Brindisi, descubra o centro histórico, o porto, o castelo suábico e o Museu Arqueológico Provincial. Terminadas as visitas, seguimos ao hotel da cidade de Lecce, Lecce localizada no sul da Itália, na região de Puglia, na península salentina. Chegada em momento oportuno, Check in. tempo livre para começar a explorar a cidade, apelidada de "Florença do Sul" por ser uma cidade barroca e conhecida por sua arquitetura rica no centro histórico, a cidade também possui importantes ruínas romanas e um estilo de vida vibrante, com destaque para a produção de azeite, vinho e cerâmica. **Hospedagem.**

26/09/26 10º DIA (SAB.) LECCE CITY TOUR: Café da manhã no hotel, e oportunamente saída para um city tour um city tour por Lecce e Gallipoli oferece uma viagem através da história e cultura do sul da Itália, com foco em arquitetura barroca e praias deslumbrantes. Em Lecce, espera-se explorar o centro histórico, um labirinto de ruas estreitas, igrejas barrocas, lojas e restaurantes, com uma atmosfera vibrante e acolhedora. admirando igrejas como a Basílica de Santa Croce e a Catedral, além da Piazza del Duomo com seus edifícios barrocos. Já em Gallipoli, a cidade antiga, com suas construções históricas e praias como Baia Verde, são destaques. Terminadas as visitas retorno ao hotel em Lecce. Tempo livre. Lecce oferece uma vida noturna animada, com bares e restaurantes que atraem tanto casais quanto grupos de amigos e famílias. oferece um centro gastronômico, famoso pela produção de azeite e vinho, além de doces como o pasticciotto. **Hospedagem.**

27/09/26 11º DIA (DOM.) LECCE / OTRANTO SANTA MARIA DE LEUCA: Café da manhã no hotel e saída para um passeio por Otranto e Santa Maria di Leuca, no Salento, Itália, que oferecem uma experiência rica em história, cultura e paisagens costeiras deslumbrantes. Otranto, conhecida como a "porta de entrada para o Oriente", é uma cidade charmosa com um centro histórico bem preservado, Otranto é o **ponto mais oriental da Itália** e a Porta do Oriente. Possui um centro histórico "Patrimônio Cultural da Paz" pela UNESCO. um castelo imponente (fechado aos domingos), visita da catedral com mosaicos impressionantes, chamado a Árvore da Vida que cobre toda o pavimento da Igreja. O mosaico é composto por várias imagens, por exemplo, Torre de Babel, Rei Arthur e Alexandre o Grande. A catedral também conserva os restos dos mártires de 1480. A seguir caminhada até a Porta Alfonsina. Passando pela Igreja de San Pietro, a catedral bizantina de Otranto, veja os afrescos bizantinos. Por fim, o Corso Garibaldi é a rua das lojinhas que liga a Porta Alfonsina à Torre Matta. Tempo livre para almoço e visita panorâmica da **Baía dos turcos, uma das praias mais bonitas do Salento.** Provavelmente, por onde chegaram os turcos em 1480. Antes de chegar à praia se percorre uma estradinha por uma floresta de pinheiros. Para finalizar o dia, ao retornar ao hotel em Lecce, vamos passar por **Santa Maria di Leuca**, no extremo sul da Itália, famosa por suas falésias dramáticas, o Santuário de Santa Maria de Finibus Terrae e a **confluência dos mares Adriático e Jônico.** Chegada a Leuca, visita aos principais pontos turísticos da cidade, como a Basílica Santuário de Santa Maria de Finibus Terrae, o farol, e admirar a confluência dos mares Adriático e Jônico, visita do centro histórico, a pé para explorar a beleza natural e a história da região. com suas vilas e arquitetura característica. Terminadas as visitas, retorno ao hotel de Lecce. **Hospedagem.**

28/09/26 12 DIA (SEG.) LECCE / GALLIPOLI: Café da manhã no hotel, e oportunamente saída para visitar pela manhã a cidade de Gallipoli, começando pelo centro histórico da cidade, situado em uma ilha ligada ao continente, a fim de conhecer suas antigas muralhas, o Castelo Angioino Aragonese e a Catedral de Sant'Agata. um exemplo da arquitetura barroca. A seguir caminhada pelas ruelas charmosas do centro histórico, com suas construções clássicas e igrejas barrocas, além de oferecer vistas panorâmicas do Mar Jônico e do antigo porto. Além disso, aproveite para provar o sorvete local na Martinucci e caminhar pelo Porto Antigo, apreciando a Fontana Greca e o Santuário de Santa Maria del Canneto. e para finalizar vamos visitar as praias de Baia Verde e Punta della Suina com possibilidade almoço (não incluído) e ao finalizar retorno ao hotel de Lecce para aproveitar o último dia nesta cidade. Tempo livre. **Hospedagem**

29/09/26 13º DIA (TER.) LECCE / BRINDISI/ ROMA / LISBOA / VOO RETORNO AO BRASIL: Café da manhã no hotel, check out, saída em direção ao Aeroporto de Brindisi. Para voo de retorno ao Brasil, via Roma-Itália e Lisboa-Portugal.

30/09/26 14º DIA (QUA.) CHEGADA A SÃO PAULO. FIM DOS SERVIÇOS.

PARTE AÉREA PREVISTA (voos sujeitos às alterações) »

17/09/26 TP 0118 POA LIS 21:55 12:45+1 (PORTO ALEGRE/LISBOA)

17/09/26 TP 0836 LIS FCO 15:05 19:00 (LISBOA/ROMA)

29/09/26 AZ 1624 BDS FCO 11:25 12:25 (BRINDISI/ROMA)

29/09/26 TP 0835 FCO LIS 17:45 19:55 (ROMA/LISBOA)

29/09/26 TP0087 LIS GRU 23:35 05:45+1 (LISBOA/SÃO PAULO)

30/09/26 Voos a definir conforme abaixo

30/09/26 AD 2836 GRU POA 12:55 14:35

30/09/26 LA 4524 GRU POA 09:45 11:30

► Caso o passageiro queira sair de outras cidades do Brasil em voos diferentes do grupo, a parte aérea nacional e internacional serão de sua responsabilidade, podendo haver um mínimo desconto, um adicional significativo ou não confirmar disponibilidade. Mais informações, procure um de nossos consultores.)

Recomendamos que deixem na sua agenda um dia livre antes e depois da viagem, pois poderá haver troca da malha aérea.

REGRAS DA CIA AÉREA »

** Taxas de embarque e formas de pagamento deverão ser confirmadas antes da emissão

** Franquia de bagagem de 01PC 23KG por pax (consultar franquia de bagagem vigente no momento da emissão)

** TARIFA NÃO REEMBOLSÁVEL

** TAXA YR/YQ NÃO REEMBOLSÁVEL

** Mesmo após grupo bloqueado, contrato contratado ou emitido, os voos, dados, rotas e horários podem sofrer alterações ou cancelamentos por parte da cia sem aviso prévio

LOCAL DE EMBARQUE PRINCIPAL » AEROPORTO INTERNACIONAL SALGADO FILHO DE PORTO ALEGRE/RS (POA)

Voo nacional: Apresentação **3 horas** antes do horário de partida do voo para check-in e procedimentos de embarque.

Voo internacional: Apresentação **4 horas** do horário de partida do voo para check-in e procedimentos de embarque.

Obs.: Passageiros de outras cidades do Brasil ou países vizinhos poderão embarcar no seu Aeroporto de Origem para se juntar ao grupo no local de embarque principal; sobre a logística, diferença tarifária e viabilização, favor entrar em contato.

HOTELARIA PREVISTA OU SIMILARES»

17/09 A 21/09/26 ROMA: [HOTEL SAN GIOVANNI](#)

21/09 A 22/09/26 MATERA: [HOTEL MOSAICO MATERA](#)

22/09 A 25/09/26 BARI: [HOTEL BOSTON BARI](#)

25/09 A 29/09/26 LECCE: [HOTEL LEONE DI MESSAPIA](#)

REGRAS/POLÍTICAS DOS HOTÉIS NOS DESTINOS »

- Os hotéis podem pedir uma garantia no check-in em cartão de crédito ou moeda nacional para despesas extras ou danos.
- Os quartos são de categoria standard, sem vistas especiais ex: praia, piscina, monumentos... (exceto quando informados).
- A configuração das camas é solicitada na reserva ao hotel que fica a confirmar no check in, de acordo com a disponibilidade.
- O horário de check-in é entre as 14h00h / 15h00 e o checkout é às 11h00 / 12h00, podendo sofrer alterações por alta temporada.
- A liberação para entrada ou partida fora dos horários indicados, fica a cargo do hotel e pode acarretar cobranças extras.

■ SERVIÇOS INCLuíDOS»

- ▶ Parte aérea Internacional e nacional voando TAP na classe econômica Porto Alegre/Lisboa/Roma / Roma /Lisboa/São Paulo / São Paulo /Porto Alegre com taxas de embarque incluídas.
- ▶ Parte aérea doméstica na Itália Brindisi/Roma, voando ITA. Todos os voos com franquia de bagagem despachada de até 23kg.
- ▶ 11 pernoites em hotéis conforme listado ou similar com café da manhã e taxas.
- ▶ Acompanhamento de guia de turismo em português durante toda a viagem, de 19 a 30 de setembro, com recepção no aeroporto e despedida final no Aeroporto de Roma Fiumicino. Os serviços incluem hospedagem, refeições e todos os extras necessários.
- ▶ Transfer privado do Aeroporto de Fiumicino (FCO) até o hotel em Roma
- ▶ Ônibus privado à disposição durante um dia inteiro para o tour pela Roma Antiga e Barroca
- ▶ Visita guiada de dia inteiro pela Roma Antiga (visão externa do Coliseu, entrada não incluída) e Roma Barroca
- ▶ Transfer privado de ida e volta do hotel em Roma até o Vaticano
- ▶ Visita guiada de meio dia aos Museus Vaticanos e Capela Sistina, com entrada sem fila e uso obrigatório de fones de ouvido incluídos
- ▶ Transfer privado de ida do hotel em Roma até a Estação Roma Termini, em minivan
- ▶ Bilhete de trem de alta velocidade de Roma a Salerno
- ▶ Serviço de ônibus privado de 40 ou mais lugares de Salerno ao Aeroporto de Brindisi (BDS), de 22 a 29 de setembro, incluindo todos os traslados conforme o itinerário, com autorizações, taxas de estacionamento, refeições e hospedagem do motorista
- ▶ Visita guiada de meio dia a Matera, incluindo entrada na Casa Grotta (caverna)
- ▶ Jantar em restaurante tradicional local dentro de uma cem Matera
- ▶ Visita guiada de dia inteiro a Locorotondo e Alberobello, incluindo entrada no Trulli Sovrano
- ▶ Visita guiada a pé de meio dia em Bari
- ▶ Visita guiada de dia inteiro a Monopoli e Polignano a Mare, incluindo passeio de barco e serviço de traslado com guia acompanhante
- ▶ Visita guiada de dia inteiro a Ostuni e Brindisi
- ▶ Visita guiada de meio dia em Lecce, incluindo entrada na Catedral e sua cripta
- ▶ Visita guiada de meio dia em Otranto
- ▶ Guia local de língua portuguesa para todas as visitas
- ▶ Taxa de turismo incluída
- ▶ Fones de ouvido durante as visitas guiadas
- ▶ Kit de viagem da Operadora contendo Mochila, Porta-dólar, etiquetas para as malas, nécessaire para líquidos na bagagem de mão.
- ▶ Acompanhamento de guia brasileiro desde o Brasil para grupo com mínimo de 18 pessoas
- ▶ Taxas e impostos hoteleiros locais e seguro-viagem, conforme abaixo
- ▶ Seguro de viagem internacional - USD 75.000 ou similar com limite de idade de 85 anos – com cobertura COVID (Consultem adicionais).

NÃO ESTÃO INCLuíDOS»

- Refeições não mencionadas no programa;
- Bebidas durante as refeições incluídas no programa;
- Despesas de caráter pessoal, tais como bebidas, souvenirs, lavanderia, gorjetas etc.;
- Perdas ou despesas devido a imprevistos, como cancelamento de voos e ferrys, doença, acidentes, bloqueios de estradas, intempéries etc.
- Despesas de caráter pessoal, tais como bebidas, souvenirs, lavanderia,
- Gorjeta EUR 6,00 por 10 dias – EUR 60,00 por pessoa.
- Ticket aéreo em executiva, assentos na classe premium e marcação de assentos nas classes preferenciais.
- Maleteiros para o check in nos hotéis - se necessário for e o hotel disponibilizar, sugerimos pagar EUR 2,00 por 1 mala de até 23 kg.
- Traslados desde qualquer cidade de Origem no Brasil até o Aeroporto Internacional de Porto Alegre/RS e vice-versa.
- Seguro de cancelamento de viagem;
- Qualquer item não mencionado como incluso.

ADICIONAIS SEGURO VIAGEM »

(*) Seguro Viagem Padrão 75k Ou Similar (Sem Covid): Incluído Até 80 Anos. Clique Aqui Para Acessar As Coberturas.

(*) Adicional Para Cobertura Da Covid Diagnosticado Em Viagem (Cobertura Padrão Inclusa)

Até 60 Anos: USD 6,00 Por Dia / 61 A 80 Anos: USD 12,00 Por Dia / 81 A 85 Anos (Redução De Cobertura P/ 60k): USD 14,00 / 86-99 Anos (Redução De Cobertura P/ 30k): USD 14,00. Clique Aqui Para Acessar As Coberturas.

(*) Adicional Para Cobrir A Covid Diagnosticado Em Viagem + Prorrogação De Estadia (Cobertura Padrão Inclusa): Até 60 Anos: USD 12,00 Por Dia / 61 A 85 Anos: USD 18,00 Por Dia / 86-99 Anos (Redução De Cobertura P/ 30k): USD 18,00.

SOBRE O VALOR POR PESSOA DOS PACOTES INTERNACIONAIS »

Devido à constante flutuação cambial, os valores deste pacote são atualizados, diariamente, pelo sistema em REAIS, conforme DOWNLOAD do roteiro no site e estão disponibilizados na última página em PDF.

INVESTIMENTO POR PESSOA (AÉREO + TERRESTRE) »

APTO DUPLO STANDARD: EUR 5.490,00 ao câmbio da data da cotação e validade, com todas as taxas, exceto gorjetas.

APTO SINGLE STANDARD: EUR 7.380,00 ao câmbio da data da cotação e validade, com todas as taxas, exceto gorjetas.

OBS.1: As gorjetas você pode adicionar ao valor da compra do pacote e pagar de acordo com as formas de pagamento escolhida.

OBS.2: Valores e condições sujeitos à alteração sem prévio aviso, respeitando qualquer negociação em andamento ou reserva prévia.

FORMAS DE PAGAMENTO »

Opção 1 - À VISTA: Desconto de 3% do valor do pacote, podendo pagar 50% no ato (PIX) e 50% em 30 dias somente com cheque pré ou PIX.

Opção 2 - CHEQUE PRÉ: Entrada de 20% com cheque ou dinheiro e saldo em 10X com pré-datados, somente para residentes no RS (*).

Opção 3 - BOLETO BANCÁRIO: Entrada de 30% com cheque/dinheiro e saldo em até 6X, devendo estar quitados antes do embarque.

Opção 4 - CARTÃO DE CRÉDITO: Entrada de 30% com cheque/dinheiro e saldo em até 6X nos cartões VISA / MASTER / OUTROS.

(*) Os clientes residentes fora do RS podem pagar com cheques pré-datados, sendo que o último cheque deverá ser para antes do embarque

POLÍTICAS DE VALORES / CRIANÇAS / APTO TRIPLA / SIGLAS »

-Valores com taxas de embarque das cias. aéreas e impostos em geral (exceto gorjetas aos garçons, guias e motoristas).

-Valores deverão ser atualizados no dia do fechamento, não sendo permitido cancelar a reserva e solicitar outra, por causa da variação cambial.

-Crianças (INF) de 0 a 2 anos pagam somente as taxas de embarque e outras taxas a informar (favor consultar para o fechamento do pacote).

-Crianças de 2 a 10 anos no apto dos pais pagam 80% do valor de Adulto em apto duplo + cama extra e acima de 10 anos paga como adulto.

-Alguns hotéis não dispõem de apto tripla c/3 camas, somente 2 camas de casal ou 2 camas de solteiro/a + 1 sofá-cama ou cama de montar.

-Disponível somente de 1 Apto Tripla por grupo com o mesmo valor do Duplo, recomendamos que optem pelo duplo para melhor acomodação.

-Siglas: STD = STANDARD | USD = DÓLAR AMERICANO | R\$ = REAIS | APTO = APARTAMENTO.

CONDIÇÕES GERAIS PARA A COMPRA DO PACOTE »

1. Preenchimento e assinatura do **contrato de viagem** com as condições gerais em duas vias.

2. Entregar ou enviar a cópia da identidade **e/ou do passaporte** do passageiro responsável e dos acompanhantes.

3. Para compras c/ Cartão de Crédito, favor enviar a ficha de **autorização de débito** (solicite) assinada pelo cliente e agência de viagem.

4. Em caso de cancelamento **serão cobradas taxas ou penalidades** de acordo com as condições gerais do contrato de viagem.

DOCUMENTAÇÃO NECESSÁRIA PARA A VIAGEM »

-Passaporte original dentro da validade (vencendo 6 meses a partir do embarque) emitido pela Polícia Federal.

-Estrangeiros e menores de idade com ou sem acompanhamento dos pais consultem documentações necessárias.

-Outros tipos de identidades como carteiras funcionais ou carteira de motorista não são aceitas para embarcar a este destino.

-A partir de 2026: Todos os visitantes de países da União Europeia (espaço Schengen) deverão apresentar o VISTO ETIAS (+/- EUR 7,00 por pessoa) para entrar na Europa ().

-Menores de 18 anos e maiores de 70 anos serão dispensados de requisitar a autorização ou permissão eletrônica – **VISTO ETIAS**.

Roteiro personalizado: sua viagem com toda atenção e acompanhamento!

PUGLIA COMPLETA C/ ROMA E VATICANO ? ITÁLIA

17/09 a 30/09/2026 - 14 dias

Emissão da confirmação:
05/12/2025 - 02:05h

Validade da cotação:
05/12/2025 a 06/12/2025 - 02:05h

Obs.: VALORES ATUALIZADOS DIARIAMENTE CONFORME VARIAÇÃO CAMBIAL.

VALOR POR PESSOA DOS SERVIÇOS INCLUÍDOS (AÉREO + TERRESTRE) »

APTO DUPLO ou TRIPLO STD : **R\$ 36.340,00** ao câmbio da data da cotação e conforme validade (Valor em EUR 5.490,00).

APTO PADRÃO INDIVIDUAL: **R\$ 48.860,00** ao câmbio da data da cotação e conforme validade (Valor em EUR 7.380,00).

Os valores, formas de pagamento e condições estão sujeitos a alteração sem aviso prévio, respeitando qualquer negociação em andamento ou reserva prévia.

POLÍTICAS DE VALORES / CRIANÇAS / APTO TRIPLO / SIGLAS »

- Valores com taxas aeroportuárias, governamentais, de emissão e impostos inclusos (exceto gorjetas e demais serviços não incluídos).
- Valores válidos somente para o dia do fechamento, não sendo permitido cancelar a reserva e solicitar outra, por causa da variação cambial.
- Crianças (INF) de 0 a 2 anos pagam somente as taxas de embarque e outras taxas a informar (favor consultar para o fechamento do pacote).
- Crianças (CHD) de 2 a 10 anos no apto dos pais paga 80% do valor de Adulto em apto duplo + cama extra e acima de 10 anos paga como adulto.
- Alguns hotéis não dispõem de apto triplo com 3 camas, somente 2 camas de casal ou 2 camas de solteiro/a + 1 sofá-cama de montar.**
- Siglas: STD = STANDARD | EUR = \$ UNIÃO EUROPEIA | R\$ = REAIS | APTO = APARTAMENTO